



RAPOR



EK C



İçindekiler tablosu

1.0	FORMLAR VE ANKETLER.....	2
-----	--------------------------	---



1.0 FORMLAR VE ANKETLER

Appendix 1 Mahallelere yönelik topluluk düzeyi soru formu

Yer:

Tarih:

Bilgi verenin adı ve soyadı:

Mesleği:

Telefon numarası:

Toplam nüfus (*yaklaşık sayılar ya da kayıtlardan faydalanılabilir*)

	Hane sayısı	Kişi sayısı
Sürekli ikamet eden		
Mevsimlik/dönemlik ikamet eden		
Yayladaki		
Diğer (lütfen belirtiniz)		

Yaş dağılımı (*tahmini sayılar ya da kayıtlardan faydalanılabilir*)

Yaş grubu	Nüfus
0-6	
7-18	
19-35	
36-65	
65+	
TOTAL	

Eğitim seviyesi

	Tahmini ya da kayıtlı kişi sayısı
Okuma yazma bilmiyor ve hiç okula gitmemiş	
Okuma yazma biliyor fakat eğitim görmemiş	
İlkokul mezunu	



EK C

	Tahmini ya da kayıtlı kişi sayısı
Ortaokul mezunu	
Lise mezunu	
Üniversite mezunu	
Lisansüstü eğitim görmüş	

Son 5 yıl içinde yerleşim yerindeki (köy/belde vb.) nüfusta bir değişiklik oldu mu?

arttı azaldı değişim olmadı

Bunun nedeni sizce nedir

Hassas gruplar var mıdır?

	Nüfus
Fiziksel engelli	
Zihinsel engelli	
Kadın aile reisi	
Çok yaşlı tek başına yaşayan	
Diğer (lütfen belirtiniz.....)	

Köyünüzde/mahallenizde Türkçe dışında başka dil konuşan var mı

Evet hayır

Evetse; aşağıdaki tabloyu doldurun

Diller	nüfus
..... (lütfen belirtin)	
..... (lütfen belirtin)	

Köyünüzde / mahallenizde hangi dini inançlara sahip insanlar bulunmaktadır?

Dinler	Müslüman	Hıristiyan	Musevi	Diğer
Yaklaşık % belirtiniz				



Köyünüz/mahalleniz ne zaman kurulmuş? Tarihi hakkında kısaca bilgi verebilir misiniz?

.....
.....
.....
.....

Ev mülkiyet durumları nedir?

Ev Sahibi (%)	Kiracı (%)	Akraba/Tanıdık Evi (Kira ödemedi) (%)	Diğer (%) (Belirtiniz.....)

SADECE KÖY Köyünüzde, gelir elde etmek haricinde, dinlenme/eğlence için (yazlık ev) dönemsel olarak gelen kişiler/haneler var mı?

Evet hayır

SADECE KÖY Mevsimlik işçi olarak köyünüze/mahallenize çalışmaya gelenler oluyor mu?

Evet Hayır

Evet ise hangi işleri yapıyorlar?

SADECE KÖYDE SOR Mevsimlik işçi olarak köyünüzden başka yörelere göç edenler varsa hangi iş için nerelere gidiyorlar?

Gidilen Yer	Ne iş yapmak için (tarım, inşaat vb.)



Köyde / mahallede	Varsa			Yoksa		
	Öğrenci sayısı	Öğretmen sayısı	Başka köylerden öğrenci alıyor mu?	En yakını nerede?	Kaç km uzaklıkta?	Taşımali eğitime devam eden öğrenci sayısı?
İlkokul var mı?						
Ortaokul var mı?						
Lise var mı?						

KÖYDE Yatılı Bölge okuluna devam eden öğrenci sayısı?

Okul çağında olduğu halde okula gitmeyen çocuk sayısı?

Yerleşim yerinde bulunan hizmetler

Hizmetler	Var	Yok	Sayı	Açıklama
Su (Kuyu, çeşme, kaynak)				
Elektrik tesisatı				
Atık sistemi (çöp ve atık su)				
Dükkân				
Yol				
İnternet				
Telefon				
Ulaşım (Taşımacılık)				
Sağlık Ocağı				
Nöbetçi Doktor/Hemşire				
İlkokul				
Ortaokul				
Lise				
Taşımali Eğitim				
Cami				
Mezarlık				



EK C

Sosyal/Kültürel açıdan önemli mekânlar				
Tarihi Mekânlar				
Sulama				Başlıca ürünler: Toplam sulanan alan:
MAHALLENİZDE BAŞKA NE GİBİ ÖNEMLİ MEKANLAR VAR??? (MESİRE ALANI VARMIŞ BİR TANE ÇOK BÜYÜK VE ÖZEL				

KÖYDE SORULACAK Köyün temel geçim kaynakları nelerdir?

Kaynaklar	Yaklaşık %
Tarım	
Hayvancılık	
Ormanlık	
Yaylacılık	
Turizm	
İnşaat işçiliği	
Mevsimlik tarım işçiliği	
Diğer (Açıklayınız:)	



KÖYDE SORULACAK Toprak Sahipliği

Toprak sahipliğinin cinsi	Yaklaşık Dönüm
Köylü malı (Tapulu)	
Kullanıma köylüye ait (tapusuz)	
Mera	
Orman	
Yayla	
Diğer (Açıklayınız:)	

KÖYDE SORULACAK Köyde üretilen ana ürünler

Ürün Adı	Yıllık Yaklaşık Üretim miktarı (ton)

Çalışma yaşındaki nüfusunun çalışma durumu ile ilgili yüzde verir misiniz?

Çalışma durumu	Yaklaşık Yüzde
Devamlı maaşlı	
Kısa dönem ücretli	
Kendi hesabına (çiftçilik, esnafılık vb.)	
İşveren	
İşsiz	

Bir hanenin ortalama geliri ne kadar?TL

SADECE KÖYDE Burada tarlaların dönüm üzerinden fiyat aralığı nedir? -TL

Köyde daha önce inşaat projesinde çalışan oldu mu?

Evet Hayır

Evetse ne inşaatında?



KÖYDE Yerleşim yerinde Aşağıdaki becerilerden hangileri bulunmaktadır?

- | | |
|--|---|
| 1. <input type="checkbox"/> Mühendis | 8. <input type="checkbox"/> Ağır makine operatörü |
| 2. <input type="checkbox"/> Beslenme hizmeti/Aşçılık | 9. <input type="checkbox"/> Ağır vasıta sürücüsü |
| 3. <input type="checkbox"/> Genel inşaatçı | 10. <input type="checkbox"/> Duvar örücü |
| 4. <input type="checkbox"/> Yol onarımı | 11. <input type="checkbox"/> İdare/bilgisayar/ofis becerileri |
| 5. <input type="checkbox"/> Yerel rehber, öğretmen, İngilizce çev. | 12. <input type="checkbox"/> Kaynakçı/Metal işçisi |
| 6. <input type="checkbox"/> Ağaç kesici | 13. <input type="checkbox"/> Sürücü/Şoför |
| 7. <input type="checkbox"/> Güvenlik | 14. <input type="checkbox"/> Diğer, belirtin..... |

Proje hakkında bilginiz var mı? Evet Hayır

Varsa Projeyi ne zaman ve nasıl öğrendiniz?

.....
.....

Proje ile ilgili olarak ne tür bilgilere sahipsiniz?

.....
.....

Proje hakkında daha fazla bilgiye ihtiyacınız var mı? Evet Hayır

Proje hakkında ne tür bilgiye ihtiyacınız var?

Projenin köyünüze/mahallenize inşaat aşamasında ne gibi etkileri olmasını beklersiniz? (Fiziksel, sosyal, altyapıyla ilgili, toz, gürültü, trafik, kaza riskleri, işçiler vb. hatırlatılmalı)

İnşaat bittikten sonra hastanenin köyünüze/mahallenize ne gibi etkileri olmasını beklersiniz? (Kalabalık, bölgenin değer değişimi, altyapı, gürültü, sağlık imkanları, sosyal yapıdaki değişim, esnafın artışı vb. konular hatırlatılmalı)



Photo Template

no	Photograph	Place	Description
1		Tavşantepe	Tavşantepe'den IHC Proje alanına giden yollar dik ve dar.
2		Tavşantepe	Tavşantepe'den IHC Proje alanına giden yollar dik ve dar.
3		Tavşantepe	Proje alanı çevresindeki okullardan biri
4		Bekirdere	Proje alanı çevresindeki okullardan biri







EK C

5		Yeşilova	Proje alanı çevresindeki okullardan biri
6		Arsenal Area	Proje alanından TOKİ konutlarının görünümü
7		Arsenal Area	Cephanelik kalıntıları
8		Arsenal Area	Cephanelik kalıntıları



EK C

9		Arsenal Area	Cephanelik kalıntıları
10		Arsenal Area	Yeşil alan
11		Arsenal Area	Project Area
12		Arsenal Area	Project Area



EK C

13		Tavşantepe	Proje alanı çevresinden görünüm
14		Gündoğdu	Proje çevresine ait bir görünüm
15		Mesire alanı	Mesire alanından bir görünüm
16		Mesire alanı	Mesire alanında geçen ve Gündoğdu Mahallesi'ndeki yaklaşık 80 hanenin atık suyunu taşıyan dere



17		Gündoğdu	80 hanenin atık sularının bıraktığı dere
18		Tavşantepe	Tavşantepe Mahallesi'nde Proje alanının kıyısında bulunan gecekondular ve aradaki teller
19		Tavşantepe	Tavşantepe Mahallesi'nde Proje alanının kıyısında bulunan gecekondular ve aradaki teller
20		Tavşantepe	Tavşantepe Mahallesi'nde Proje alanının kıyısında bulunan gecekondular



EK C

21		Tavşantepe	IHC Proje alanı yakınındaki evlerden bir görünüm
22		Tavşantepe	IHC Proje alanı yakınındaki evlerden bir görünüm
23		Tavşantepe	IHC Proje alanı yakınındaki evlerden bir görünüm
24		Tavşantepe	IHC Proje alanı yakınındaki evlerden bir görünüm







25		Tavşantepe	IHC Proje alanı yakınındaki evlerden bir görünüm
26		Tavşantepe	Roman vatandaşların yaşadığı bölge ile Proje alanı arasında bulunan TOKİ konutları
27		Tavşantepe	TOKİ'lerin arkasında yaşayan Romanlara ait evlerden bir görünüm
28		Gündoğdu	Yeşilova Mahallesi'nden Otobana paralel bir şekilde gelen yolun Otoban üzerinden geçerek proje alanına girmesini sağlayan köprü

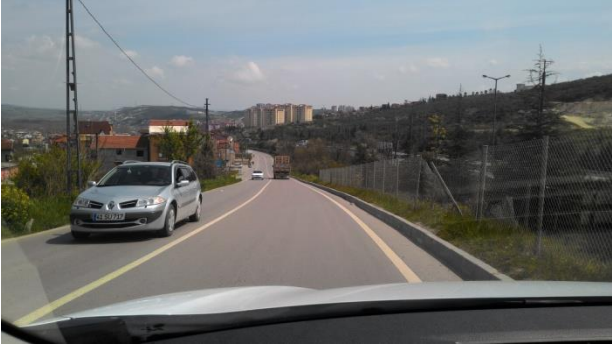

29		Gündoğdu	Yeşilova Mahallesi'nden Otobana paralel bir şekilde gelen yolun Otoban üzerinden geçerek proje alanına girmesini sağlayan köprü
30		Gündoğdu	Köprüden Proje alanına giren yol
31		Gündoğdu	Köprüye çok yakın olup mesire alanının arkasında kalan Meyve bahçesi
32		Gündoğdu	Köprüye çok yakın olup mesire alanının arkasında kalan Meyve bahçesi



33		Yeşilova	Yeşilova Mahallesi'nden gelip orobana paralel ilerleyen yol
34		Yeşilova	Yeşilova Mahallesi'nden gelip orobana paralel ilerleyen yolun mahalleye bakan tarafından bir görüntü
35		Yeşilova	Yeşilova Mahallesi'nden gelip orobana paralel ilerleyen yolun mahalleye bakan tarafından bir görüntü
36		Yeşilova	Gündoğdu Mahallesi'nde fazla trafik kazası olduğu söylenen kavşaklardan biri



37		Bekirdere	Proje alanı ve stadyum
38		Tavşantepe	Proje alanından Hacı Bektaş Veli Ortaokulunun görünüşü
39		Yeşilova	Yoldan etkilenme ihtimali olan Yarbay Refik Cesur İlkokulu
40		Kadın Sosyal Yaşam Merkezi	SIA alan ziyaretlerinden görüntüler



41		Tavşantepe	SIA alan ziyaretlerinden görüntüler
42		Gündoğdu	Mülakatlardan görüntüler
43		Tavşantepe	Mülakatlardan görüntüler
44		Tavşantepe	Kocaeli Romanlar Derneği (mülakat yapılamamıştır)



45		28 Haziran	Mülakatlardan görüntüler
46		Bekirdere	Mülakatlardan görüntüler



EK C

OGT soru formu

ODAK GRUP GÖRÜŞME FORMU
Mart 2015

Yer:

Grup Tipi:

Tarih:

(Önce harita ve diğer materyallerden faydalanılarak proje hakkında bilgi verilir)

Konular	Olumlu Etkiler	Olumsuz Etkiler	Olumsuz etkilerin azaltılması ve olumlu etkilerin artırılmasına yönelik öneriler
Sizce bu projenin köyünüzdeki/mahallenizdeki kamusal hizmetlere ve altyapıya olumlu ya da olumsuz bir etkisi olur mu?	Yol, Ulaşım		
	Okul, Eğitim		
	Sağlık		



EK C

Konular	Olumlu Etkiler	Olumsuz Etkiler	Olumsuz etkilerin azaltılması ve olumlu etkilerin artırılmasına yönelik öneriler
	Elektrik, su, internet gibi hizmetler		
	Çöp, atık su ve kanalizasyon		
Sizce Projenin köyünüzün/mahallenizi	Refah seviyesi ve ücretlere etkiler		
	Esnafların gelirlerini etkiler		



EK C

Konular		Olumlu Etkiler	Olumsuz Etkiler	Olumsuz etkilerin azaltılması ve olumlu etkilerin artırılmasına yönelik öneriler
ekonomisi, İstihdam ve Geçim Kaynaklarına olumlu ya da olumsuz bir etkisi olur mu?	Mevcut temel geçim kaynaklarına etki (<u>İzmir'de arıcılık</u>)			
	İstihdam olanaklarına etkiler			
	Evlerin fiyatlarında değişim olur mu?			
Projenin Hayat Kalitenize olumlu ya da olumsuz bir etkisinin olmasını bekler	Ses, Gürültü, Kirlilik ve Trafik, Kalabalık. Sosyal çevrede değişim	İnşaat aşamasında:		



EK C

Konular	Olumlu Etkiler	Olumsuz Etkiler	Olumsuz etkilerin azaltılması ve olumlu etkilerin artırılmasına yönelik öneriler
misiniz?	Hastanenin faaliyete başlaması ile:		
Dışarıdan gelen işçilerle sosyal uyum	(inşaat aşaması hk.)		
Sağlık Kampüsünden hizmet almak için gelenlerden kaynaklı kalabalık	(faaliyet aşaması hk.)		
Barınma ve dinlenme olanaklarının	İnşaat aşamasında:		



EK C

Konular		Olumlu Etkiler	Olumsuz Etkiler	Olumsuz etkilerin azaltılması ve olumlu etkilerin artırılmasına yönelik öneriler
	a etki	Hastane faaliyete geçince:		
Proje hakkında neler biliyorsunuz?				Nasıl ve ne konuda bilgilendirilmek istersiniz?



EK C

Sosyal saha çalışmaları sırasında kullanılan broşürler

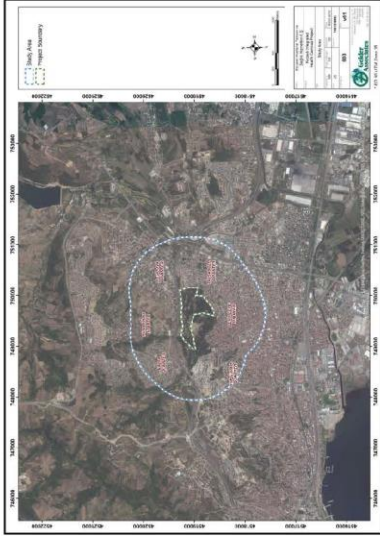

PROJE SAHİBİ
Kocaeli Hastane Yatırım ve
Sağlık Hizmetleri A.Ş.

Adres : İlkbahar Mahallesi Galip Erder
Caddesi N:11 Çankaya/Ankara
Tel : 0 (312) 492 03 06

PROJENİN ÇEVRESEL VE
SOSYAL DANIŞMANI



Adres : Hollanda Caddesi 691.
Sok. Vadi Sitesi No: 4
Yıldız/Çankaya 06550 Ankara
Tel : 0 (312) 441 00 31
Faks : 0 (312) 441 07 14
<http://www.golder.com>

Kocaeli Hastane Yatırım ve
Sağlık Hizmetleri A.Ş.



Kocaeli Entegre Sağlık
Kampüsü Projesi





PROJENİN TANIMI

Kocaeli Hastane Yatırım ve Sağlık Hizmetleri A.Ş. tarafından gerçekleştirilmesi planlanan proje; 1180 Yataklı Kocaeli Entegre Sağlık Kampüsü projesidir.

Proje Kamu Özel Ortaklığı (KÖO) yatırım-finansman modeli ile gerçekleştirilecektir.

Söz konusu proje ile Kocaeli İli'nin sağlık hizmeti ihtiyacının karşılanması planlanmaktadır.



- ✓ Kocaeli İli'nin gelişen nüfusuna paralel olarak ilde ihtiyaç duyulacak olan sağlık hizmetlerini de artırmak,
- ✓ Kocaeli İli'ndeki Uzman hekim sayısını artırmak,
- ✓ Kocaeli İli'ndeki kişi başına düşen yatak sayısı miktarını ve sağlık hizmeti kalitesini artırmak

OLASI ÇEVRESEL ETKİLER VE ALINACAK ÖNLEMLER

- ✓ Kazı sonucu çıkan atığın uygun bertarafı,
- ✓ Toz emisyonlarının minimize edilmesi,
- ✓ Tehlikeli atıkların uygun bertarafı,
- ✓ Araç gürültü ve gaz emisyonlarının azaltılması.

Söz konusu etkiler, alınan uygun önlemlerle ve uygulanan stratejilerle azaltılabilecek etkilerdir. Yoğun inşaat döneminde bu etkiler, çevresel yönetim planlarının beraberinde personel eğitimini de içeren prosedürlerin uygulanmasıyla minimize edilebilecektir.



Paydaşlara yönelik soru formu

PAYDAŞ MÜLAKAT FORMU

Nisan 2015

Sayın İlgili,

Kocaeli'de kamu - özel sektör işbirliği ilkesince GAMA İnşaat tarafından yapılması planlanan Entegre Sağlık Kampüsü (Şehir Hastanesi) yüksek yatak kapasitesi ve geniş uzmanlık yelpazesi ile sağlık hizmetlerinin bir araya toplandığı bir projedir. Uluslararası standartlara göre, bu tür büyük projelerin bölgenin sosyal ve çevresel koşullarına ne gibi etkiler yapabileceğinin araştırılması gerekmektedir. Golder Çevre Danışmanlık firması bünyesinde yürüttüğümüz Sosyal Etki Değerlendirmesi çalışması çerçevesinde 11-17 Nisan 2015 tarihleri arasında Sosyolog Prof. Dr. Nilay Çabuk Kaya danışmanlığında İzmir ilinde çeşitli görüşmeler yapacağız. Konuyla ilgili kurumunuzdan da bir yetkilinin fikrini almak çalışmamız açısından önem arz etmektedir. İşbirliğiniz için şimdiden teşekkürler.

Yer:

Tarih:

Kurum/Kuruluş:

Görüşülen Kişi:

Unvan, görev ve meslek:

İletişim Bilgisi:

1. Proje hakkında önceden edindiğiniz bilgiler var mı? Varsa ne kadar ve hangi kaynaktan aldınız?
2. Kurum/Kuruluşunuz Entegre Sağlık Kampüsü Projeleriyle ilgili nasıl bir role sahiptir ve sahip olabilir?
3. Kurum/Kuruluşlar arasında Bu tür projelerle ilgili iletişimin yeterli olduğunu düşünüyor musunuz?
4. Projenin size göre olumlu etkileri neler olabilir? Bu etkinin artırılması mümkün müdür? Kurumunuzun bir rolü olabilir mi?
5. Projenin size göre olumsuz etkileri neler olabilir? Bu etkinin azaltılması mümkün müdür? Kurumunuzun bir rolü olabilir mi?
6. Konuyla ilgili görüş ve önerileriniz, eklemek istedikleriniz nelerdir?



EK C



No	Kurum	Kurum yetkilisi	İlgili kişi	Kontakt kişi
1	Kocaeli Valiliği	Kocaeli Valisi Hasan Başri GÜZELOĞLU	Yatırım İzleme ve Koordinasyon Başkanlığı'nda n sorumlu Vali Yardımcısı Osman SARI	Adres: Karabaş Mah. Rauf Orbay Sokak No: 16 41018 İzmit/KOCAELİ Tel: 322 14 80 Fax: 331 44 18 kocaeli.yikob@icisleri.gov.tr
		Özel Kalem Müdürü Erhan DÜNDAR		Adres: Kadıköy Mh. Turan Güneş Cd. No:98 41040 İzmit Telefon: 0(262) 321 33 90 Fax: 0(262) 324 07 96 E-posta: kocaeli@icisleri.gov.tr Web: http://www.kocaeli.gov.tr
2	Kocaeli Büyükşehir Belediyesi	Belediye Başkanı İbrahim Karaosmanoğlu	İmar Ve Şehircilik Daire Başkanlığı Osman Günler	Karabaş Mah.Salim Dervişoğlu Cad No:80 41040 İzmit / Kocaeli 0262 318 10 01 / 9 hat Tel: (0262)318 10 00/1805 osmangunler@kocaeli.bel.tr
			Çevre Koruma Ve Kontrol Dairesi Başkanlığı Necmi Kahraman	Tel : (0262)331 36 96 /331 83 91 nkahraman@kocaeli.bel.tr
3	İl Sağlık Müdürlüğü	İl Sağlık Müdürü Uzm. Dr. Mürsel DURMAZ		Adres: Kemalpaşa mah. İnönü Cad. No:74 (Eski Adliye Binası) İzmit/KOCAELİ. Tel : +90 (262) 321 10 36 Faks:+90 (262) 322 24 43 kocaeli@saglik.gov.tr http://www.kocaelism.gov.tr/
4	İlçe sağlık müdürlüğü	İlçe Sağlık Müdürü Dr.HARUN ARSLAN		Telefon: 0 262 311 12 15 Fax:2623111543 Adres: Yahya Kaptan mah. Akkavaklar cad.No:7/1, 41000 İzmit, Kocaeli
5	İzmit İlçe Belediyesi	Belediye Başkanı Dr. Nevzat DOĞAN	EMLAK VE İSTİMLAK MÜDÜRLÜĞÜ Havva AÇIKGÖZ	Ömerağa Mah. Abdurrahman Yüksel Cad. No:9 Belsa Plaza A Blok İZMİT Tel: 0 262 3180000 / 510 Fax: 0 262 318 0040 E-Posta: havva.acikgoz@izmit.bel.tr



			Çevre Koruma ve Kontrol Müdürlüğü Recep BARIŞ	Tel: 0 262 3180000 / 1620 E-Posta: recep.baris@izmit.bel.tr http://www.izmit.bel.tr
6	Kocaeli Kent Konseyi	Adres: Kocaeli Fuarı İçi – Ekolojik Ev – İzmit / KOCAELİ Tel: +90 (262) 325 97 86 Fax: +90 (262) 321 76 24 E-Posta: info@kocaelikentkonseyi.org Web: kocaelikentkonseyi.org	BAŞKAN ABDULLAH KÖKTÜRK YÜRÜTME KURULU FEYZULLAH OKUMUŞ / Kocaeli Büyükşehir Belediyesi Genel Sekreter Yardımcısı ENVER DÜZ / Kocaeli Valiliği Ab İl Koordinatörü TURGAY YILMAZ /Kocaeli Yükseköğrenim Derneği (Kyöd) Başkanı PROF. DR. SİNAN ÖZBEK / Kocaeli Üniversitesi Fen Edebiyat Fakültesi Felsefe Bölüm Başkanı AYHAN ZEYTİNOĞLU / Kocaeli Sanayi Odası Başkanı DR. FATİH AKBULUT /Doğu Marmara Kalkınma Ajansı Genel Sekreteri TOLGA OK / Kocaeli İnşaat Mühendisleri Odası Başkanı SELÇUK ÇAKIR / Kocaeli Atlı Spor Kulübü Başkanı NURHAYAT GÜLDÜREN / Genç İş Adamları Derneği Başkanı DOÇ. DR. SONER ŞAHİN /Derince Eğitim Ve Araştırma Hastanesi Başhekimisi İSMAIL HAKKI YILDIRIM /Kadıköy Mahale Muhtarı AV. EMEL CEYLAN BALCIOĞLU /Kocaeli Kent Konseyi Kadın Meclisi Başkanı	
8		Gündoğdu Mahallesi Muhtarı Çetin Ersoy		0533 334 49 25
9		Tavşantepe Muhtarı Efe Bey		0536 492 1230
10		Yeşilova Muhtarı Selahattin Kural		0530 327 5082
11	Muhtarlıklar	Gündoğdu Muhtarı Çetin Bey		0533 334 4925
12		28 Haziran Muhtarı Mukadder Bey		0532 700 0430
13		Bekirdere Muhtarı Adnan Bey		0538 776 1404
14		Malta Muhtarı Mustafa Bey		0535 671 8060
15	Üniversiteler	Kocaeli Üniversitesi		Kocaeli Üniversitesi Umuttepe Yerleşkesi 41380, Kocaeli Tel: +90 (262) 303 10 00 / Fax: +90 (262) 303 10 33
16		Gebze Teknik Üniversitesi		P.K141 41400 Gebze/KOCAELİ Tel:+90 (262) 605 10 00 Faks:+90 (262) 653 84 90



EK C

17		Kocaeli Aile Hekimleri Derneđi	Başkan: Banu Hopancı DEMİRCAN	Adres: YENİŞEHİR MAH. ARDA SOK. NO:39/2 İZMİT KOCAELİ 41050 TÜRKİYE Web: http://www.kahed.org/
18	STK	Kocaeli Tabip Odası		Cumhuriyet Mah. Çoruh Sok. No: 10 Plaj Yolu İzmit / Kocaeli / Türkiye kocaelitabip@kocaelitabip.org.tr (0262) 226 29 09 -10 (0262) 226 29 25

As a global, employee-owned organisation with over 50 years of experience, Golder Associates is driven by our purpose to engineer earth's development while preserving earth's integrity. We deliver solutions that help our clients achieve their sustainable development goals by providing a wide range of independent consulting, design and construction services in our specialist areas of earth, environment and energy.

For more information, visit golder.com

Africa	+ 27 11 254 4800
Asia	+ 86 21 6258 5522
Australasia	+ 61 3 8862 3500
Europe	+ 356 21 42 30 20
North America	+ 1 800 275 3281
South America	+ 56 2 2616 2000

solutions@golder.com
www.golder.com

Golder Associates (Turkey) Ltd. ŞTI
Hollanda Cad. 691. Sok. Vadi Sitesi No:4
Yıldız 06550 Ankara
Turkey
T: +90 312 4410031

